

LES BALCONS DU ROTZ
BATIMENT C
Rue de Lohéac
35330 VAL D'ANAST

003 - T3

RDC

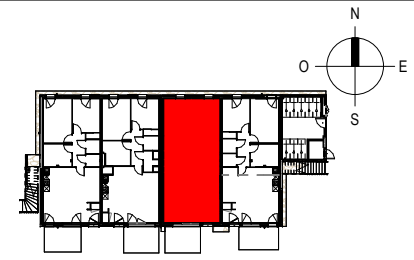

SURFACES HABITABLES

PIECES	SHAB
Séjour / Cuisine	29.30 m²
Cellier	2.01 m²
Chambre 1	11.59 m²
Chambre 2	9.21 m²
SdB	6.38 m²
Dégagement	4.47 m²
Wc	2.00 m²
TOTAL	64.96 m²
Jardin dont terrasse	37.5 m²

- Légendes**
- Pl. : Placard
 - TE : Tableau électrique
 - SS : Sèche-serviette
 - LV : Lave-Vaisselle
 - VRE : Volet roulant électrique
 - AM : Allège maçonnerie
 - AV : Allège vitrée
 - F : Fenêtre
 - OB : Oscillo battant
 - COU: Couissant
 - PF : Porte-fenêtre
 - Fixe : Châssis fixe
 - HSP : Hauteur sous plafond
 - [Hatched Box] : Faux-plafonds ou soffites
 - [Green Box] : Jardin
 - [Stippled Box] : Béton Balayé
 - [Orange Box] : Ganivelle ht: 1.50 m
 - [Brown Box] : Panneau tressé ht : 1.80 m
 - [Grid Box] : Clôture grillage ht : 1.50 m
 - [Pink Box] : Faïence

Date de Mise à jour : 19.12.2025

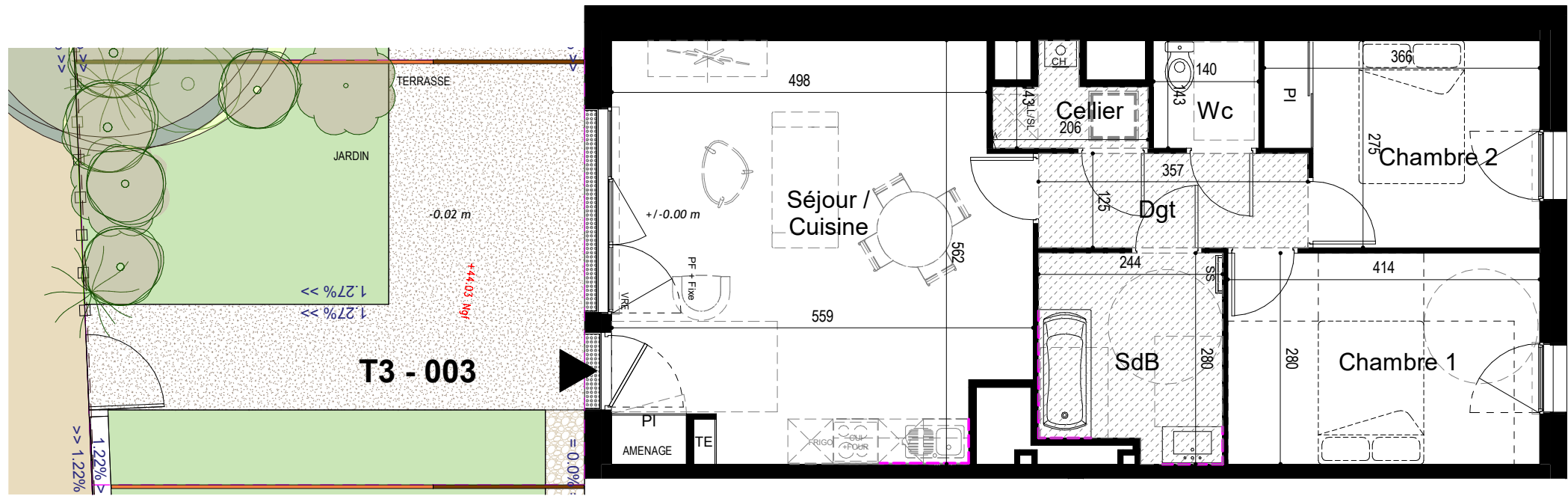

Nota : En fonction des nécessités de la réalisation, des modifications sont susceptibles d'être apportées à ce plan.
Les différences sur les cotes exprimées aboutissent à une différence de moins de 5 % de la surface totale du logement seront tenues pour admissibles et ne pourront fonder à aucune réclamation.
Les soffites, faux plafonds, rampants, gaines sont susceptibles d'évoluer en situation, en nombre et en dimensions. Les canalisations, pieds de fermes, retombées, regards ne sont pas figurés.